

The image shows the exterior of a school building. The building has a light-colored, textured facade and a red-tiled roof. A large, dark-framed window is visible on the left side. A tall, narrow sign stands in the foreground, reading 'GARTENBAU' vertically and 'SCHULE' horizontally. The sign is made of a light-colored material, possibly stone or concrete. There are green bushes and plants in the foreground. The sky is overcast.

LANGELOIS

Erasmus + projekt Komunikujme - stáž 26.9. – 30. 9. 2016
Mgr. Ivana Konvalinková, Mgr. Hana Kušinová, Ing. Ludmila
Svobodová, Ing. Anna Richterová

Gartenbau schule Langenlois, Austria



Využívání centrálního prostoru budovy k prezentaci úspěšných prací žáků



Nejúspěšnější práce vazačské soutěže



Prohlídka školy

- Tvorba rozvrhu a systém suplování
- Elektronická evidence
 - docházka
 - klasifikace
 - odevzdané práce
 - organizace individuálních praxí
- Prohlídka odborných učeben – využívání u době večerních povinných studijních příprav
- Učebna pro povinné doučování – pro neúspěšné žáky za účasti učitele, který doučuje
- Zařízení pro tělovýchovné činnosti

Stálý rozvrh a denní změny

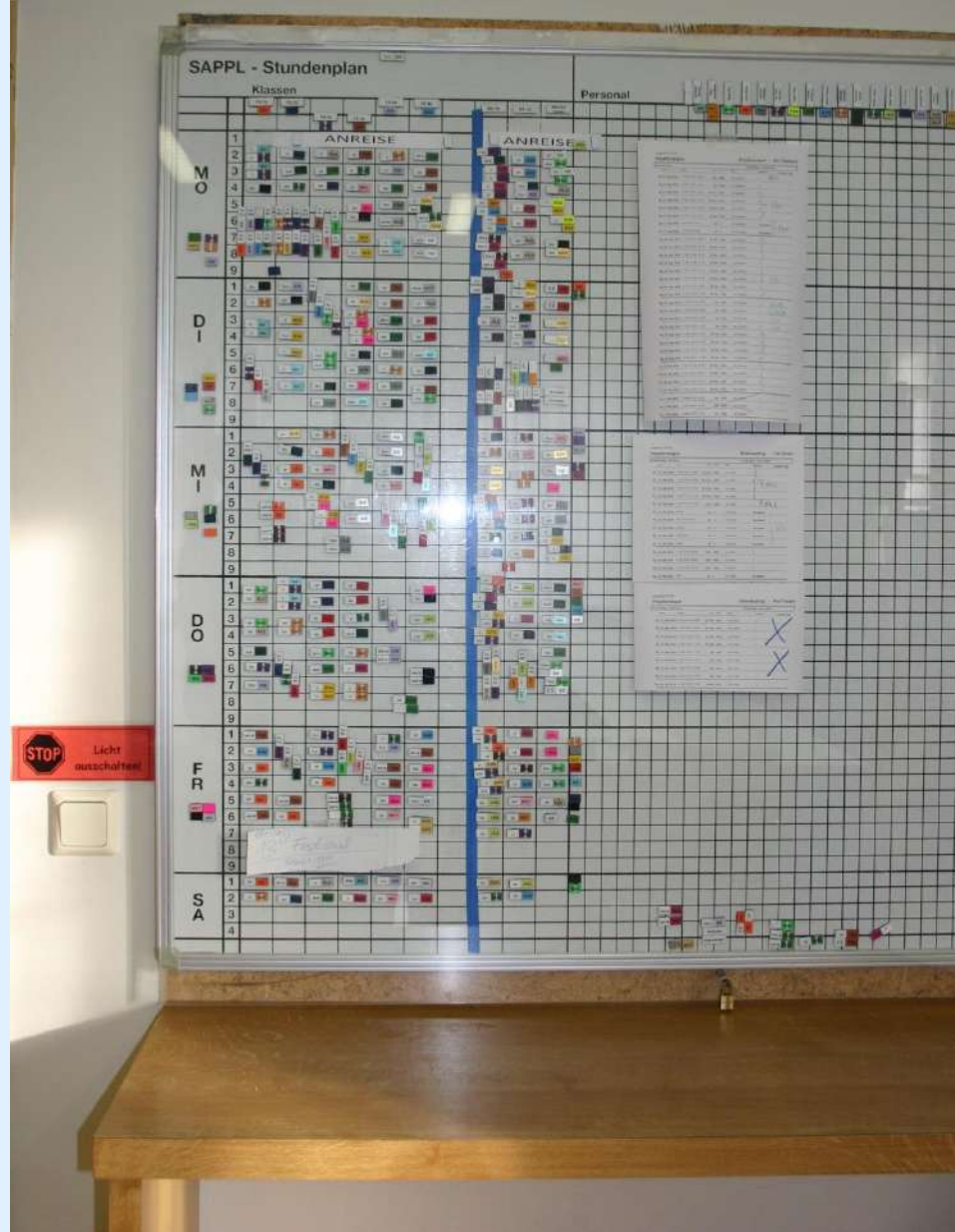

Stellenangebote

The bulletin board is filled with numerous job advertisements and notices. A prominent advertisement on the left is titled 'Funktio perähtö' (Functional recovery) and includes details about a position. Another advertisement on the right is titled 'Päivähoito 100%' (Day care 100%) and features a picture of a yellow rose. Other notices include 'Kokouskutsu' (Meeting invitation) and 'Kokouspöytäkirja' (Meeting minutes). The board is organized with colorful pushpins and includes QR codes for more information.

Přehled studijních oborů



Absolventen der Gartenbaufachschule Langenlois 1989



BOHNECKER David - 7
ERLINGERER Martina - 8
HILFPTICH Maria - 14
GALZER Alexandra - 20
GERMANN Thomas - 8
HAMMNER Karl - 18
HATTINGER Günther - 2
HATTINGER Wolfgang - 1
HUBER Alexandra - 8

HELZER Gabriele - 21
KLEZZE Franz - 7
KOBELTNER Bernhard - 4
KRANICH Johanna - 9
LEICHTNER Richard - 6
MACHACEK Stefan - 11
MEHRER Andrea - 8
MEHRER Brigitta - 12
NOBER Alexandra - 4

KV Ing. Clemens Wagner



1991

BAUMGARTNER Brigitta - 15
BAUER Alexandra - 8
BOCHSIBICZGER Andrea - 8
BUCHHOLZER Andrea - 8
ECKL Johanna - 4
FERENCIC H. Stefan - 3
FRIEDBACHER Walter - 13
GLINZ Barbara - 6
HAGENCLEBER Martin - 12
HAIN Bernhard - 4
HATTENBERGER Sabine - 6
HEUMANN Christian - 7

HUMMEL Erika - 6
JORDAN Christian - 18
KAISER Josef - 18
KITZMÜLLER Alexandra - 8
KOLB Andrea - 10
KÖLCH Petra - 9
KRAUTINGER Johann - 8
MATTUSCHOKA Wolfgang - 6
MAYER Angela - 9
MAYER Martina - 5
NEIC Katharina - 5
PROBER Günther - 8

KV Ing. Anna Maria Petz

POBCH Christa - 14
SCHATZL Maria - 6
SCHNAKE Christoph - 8
SOCKLUP Günther - 2
TAUTERMANN Maria - 6
WARTER Michael - 1
WIDMANN Manuela - 6
WIENER Norbert - 17
ZACHALMEL Franz - 4
ZOLL - 11



BAUER Alexandra - 14
BOCHSIBICZGER Andrea - 11
GLINZ Barbara - 12
HAIN Bernhard - 10
HATTENBERGER Sabine - 2
JORDAN Christian - 1
KITZMÜLLER Alexandra - 13
KÖLCH Petra - 9

KRAUTINGER Johann - 8
MATTUSCHOKA Wolfgang - 6
MAYER Martina - 5
PICHLER Günther - 7
SCHATZL Maria - 6
SCHWARZ Christoph - 5
TAUTERMANN Maria - 3
WIDMANN Manuela - 6

ZACHALMEL Franz - 4
KV FSL August Zebitzgauer

1990



ALEXANDERBERGER Astrid - 29
EBNER Robert - 17
GROBENHILLER Hanna - 9
EHLINGER Richard - 10
TOSOL Christian - 10
PLEINCHACKER Ingrid - 16
GASER Christian - 8
GOTTSCHEK Hanna - 26
GRADMAIER Julia - 4
KREYER Stefan - 14
KOLZLEITNER Hanna - 21
EHRHART Uwe - 12
JUD Volker - 13
KASER Johanna - 24
LEICHTNER Hanna - 23
LINDL Peter - 14
MATTENBERGER Barbara - 2
MITTERMAYER Gerhard - 19
MEYER Christian - 22
MEYER Alexander - 28
MILSTEIN Tamara - 5
NEUBACHER Priska - 12
NICK Alexander - 3
OBER Peter - 11
OPPEL Alexandra - 23
WAGNER Christian - 27
SCHMIDT Johanna - 11
SONNER Katharina - 16

STINGL Christian - 34
STIX Brigitta - 1
WENGER Hubert - 6

WIMMER Christian - 18
WIMMER Erika - 15
WINKLER Erika - 7

WURM Michaela - 20
ZSALUSIK Jürgen - 17
KV Ing. Franz Fager

1992



BAUERFELD Christoph - 16
BERGHAUSER Hanna - 16
BRÄGER Leopold - 31
BREITNER Wolfgang - 4
FASSEL Brigitt - 19
FRANK Gabriele - 8
GARSCHALL Martina - 15
GARDNER Martin - 29
GOLDNAGEL Sabine - 6
GRONINGER Eleonore - 25
GUMPFRECHT Daniela - 21
GURTNER Martina - 3
HARTWAGNER Gertraud - 14
HEMMELMEYER Wolfgang - 15
HEISEK Margit - 20
KESSLER Peter - 23
KLEINER Richard - 10
KLEIN Agnieszka - 27
LEINER Harald - 7
LIEBH Martin - 24
MERTENS Monika - 17
MORHART Nicole - 22
NEU Hermann - 9
OBER Josef - 1
PARBMAN Michael - 32
POKOR Christof - 6

SOURJ Gernot - 26
TAUTERMANN Manfred - 2
TAUTERMANN Rudolf - 18
WANDALLER Astrid - 12

SCHTTEYER Peter - 28
SCHWARTZ Astrid - 10
SCHNEEBERGER Alexander - 13
SOMMER Markus - 5

KV FSOH. Herta Leyold
KV Ing. Gottfried Müllerbauer

Absolventi v jednotlivých ročníkách



Výklad Ing. Andrease Kovace k organizaci školy

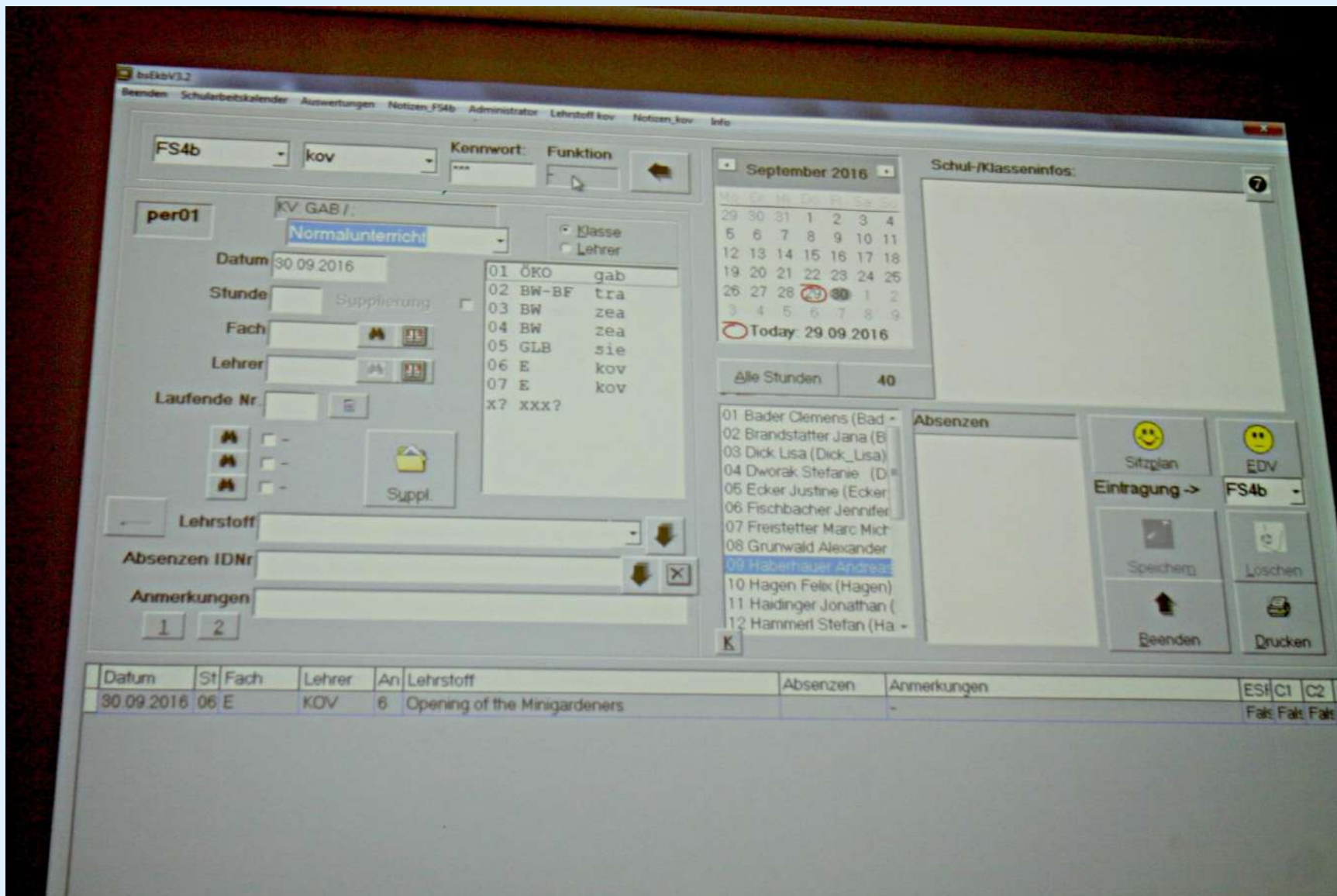

Elektronický systém evidence včetně TK

Prohlídka studijních materiálů vytvořených žáky



Relaxační prostory



Stínování v předmětu angličtina

- kontrola DÚ
- gramatická cvičení
- představení ČZA Mělník
- samostatný ústní projev – osobní představování žáků

Část hodiny věnovaná diskusi s námi





Představení ČZA Mělník

Stínování v předmětu praxe

- řízkování
- obdělávka půdy ve foliovníku
- příprava konstrukce pro výstavu
- nářadovna

Evidence docházky a kontrola vybavení žáků





Nácvik řízkování





Individuální práce s žáky



Příprava konstrukce pro venkovní aranžmá



Nácvik různých způsobů obdělávky půdy





Žáci vykazují samostatnost a zodpovědnost při práci s nářadím a s mechanizací

Školní statek

- školní statek je umístěn mimo areál školy
- žáci zde absolvují výuku praxe
- na místo se dopravují individuálně na školních kolech
- v areálu statku je školní prodejna
- žáci se seznamují s prodejem včetně vedení potřebné dokumentace
- prodávají se produkty vypěstované žáky

System ukládání nářadí



Zařízení meteostanice



Letničky v truhlících pro poznávání



Kapková závlaha k jednotlivým truhlíkům



Sortiment okrasných dřevin k prodeji



**Termokomora na ozdravování meruněk
napadených fytoplasmózou působením horké vody**

Školní prodejna ...



... provozovaná žáky

Venkovní areál školy

- k dispozici žákům i veřejnosti
- využití ke studijním a rekreačním účelům
- je zde umístěn bazén, lezecká stěna, bludiště apod.
- žáci se podílejí při postupném doplňování areálu jednotlivými výsadbami nebo stavbami



Rosengarten

EINGANG SCHAUGARTEN

SAFTIGER SCHWIL KLEINER	

Öffnungszeiten:
Mi - So 8 - 18 Uhr
1. April - 31. Oktober
Schaugarten geöffnet

Biete herkömmlichen
mehrfache Sorten
Korn an die Leute
nicht annehmen
Brotverkauf

SAFTIGER
SCHWIL
KLEINER

Schul- und Schaugärten

der Gartenbauschule Langenlois

Betreten auf eigene Gefahr!

Öffnungszeiten ab 1. April bis 31. Oktober

Mo - So von 8.00 - 18.00 Uhr

Eintritt frei

Mutwillige Beschädigungen werden zur Anzeige gebracht!









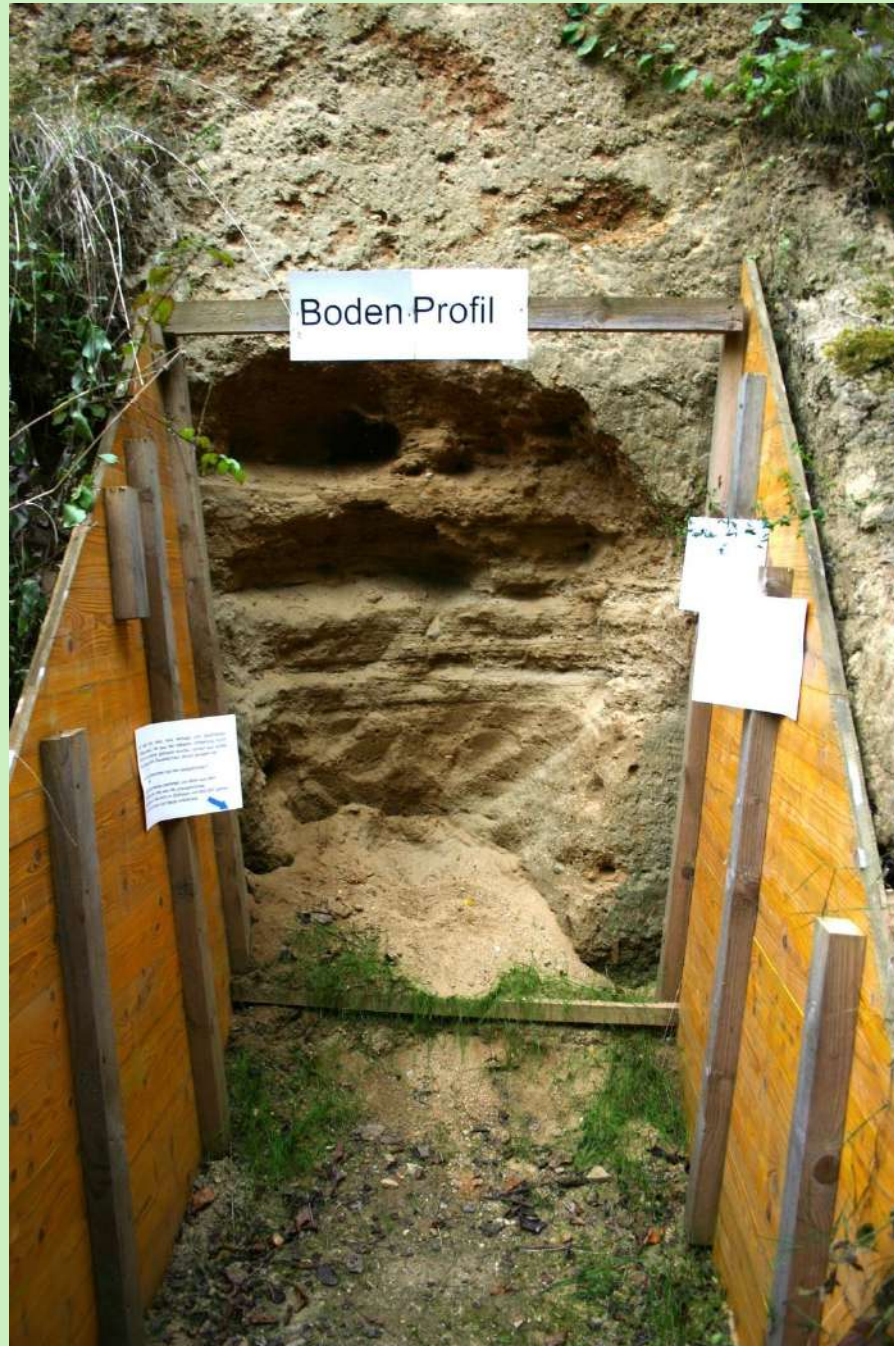

Boden Profil

Informational sign on the left wooden wall.

Informational sign on the right wooden wall.

Floristická soutěž žáků







LANGELOIS

GOOD-BYE